

GEOMETRALVES  
Geometra  
Bensafrim, 12/11/05

-261260mP

-261280mP

-261300mP

-64860mM

-64840mM

-64820mM

-64800mM

-64780mM

-64760mM

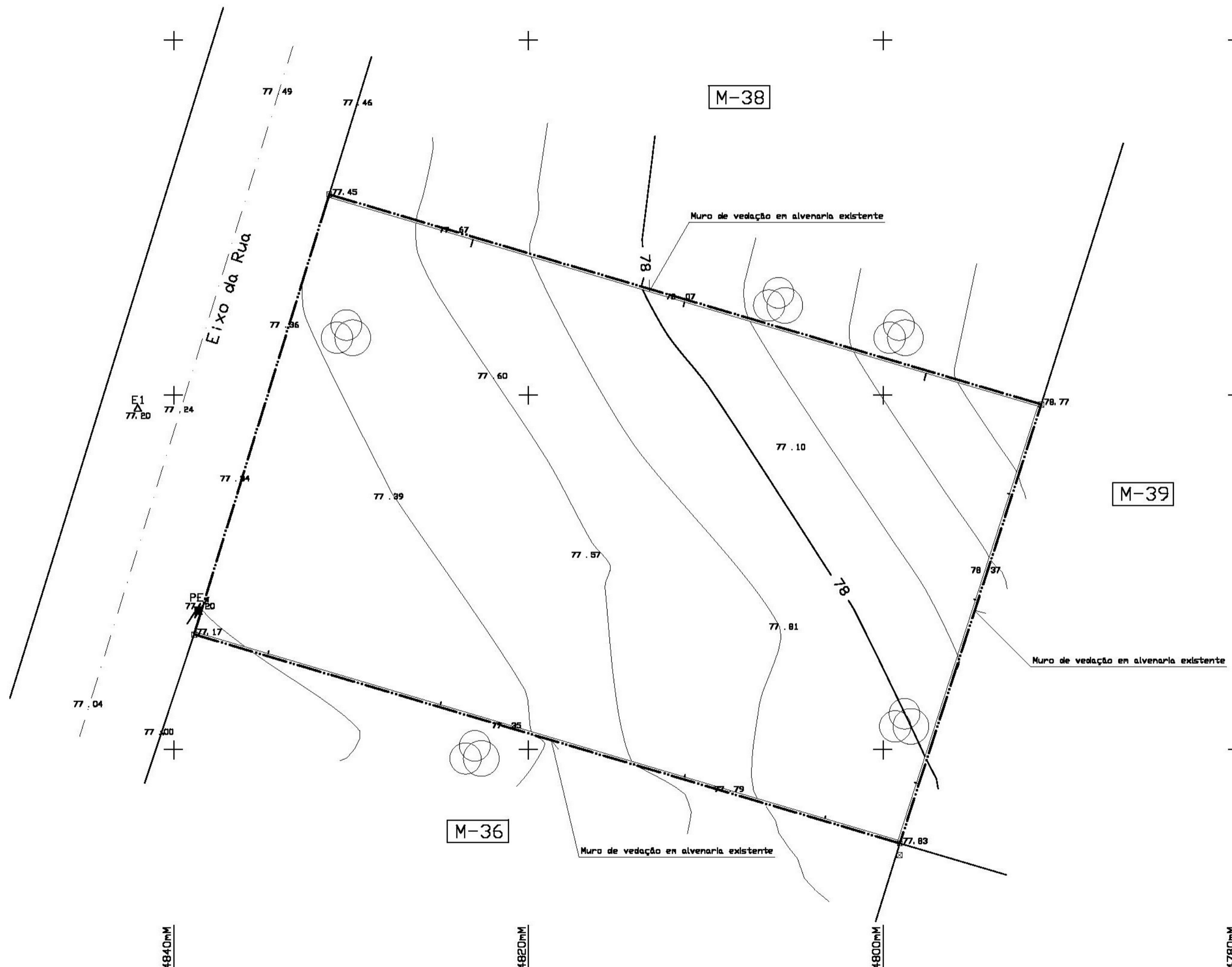

GEOMETRALVES - Topografia Geral, Lda.  
Telf. 282687137 - Fax. 282687115 - TM. 962616481  
Contribuinte nº 504330870  
8600-069 Bensafrim

Desenho nº 0  
Técnico: Geometra SNTT 2065

CONVENÇÕES	
12.5 - Cota	==== - Muro em ruínas
- Cota	==== - Muro de vedação
- Arvore	==== - Limite cadastral
- Linha de forma	==== - Caminho Municipal
- Talude	==== - Estrada Municipal

NOTA:  
- Equidistâncias de curvas de nível ... 0,20m  
- Altimetria / Planimetria lig. a REDE .. Sim (X) .. Não ( )  
- Características do subsolo ..... ( Areia Grossa )  
- Zona com ventos predominantes ... Sim ( ) ... Não (X)

PLANTA TOPOGRAFICA		- Lev. Topografico ..... <input checked="" type="checkbox"/>	
ESC. : 1/200	REQ. : Doris Ingrid Elisabeth Grudew-Wroblewski	- Med. Topografica ..... <input type="checkbox"/>	
AREA : 1.090,00 m2	LOCAL : Vale da Telha, lote 37, sector M - B670 Aljezur		

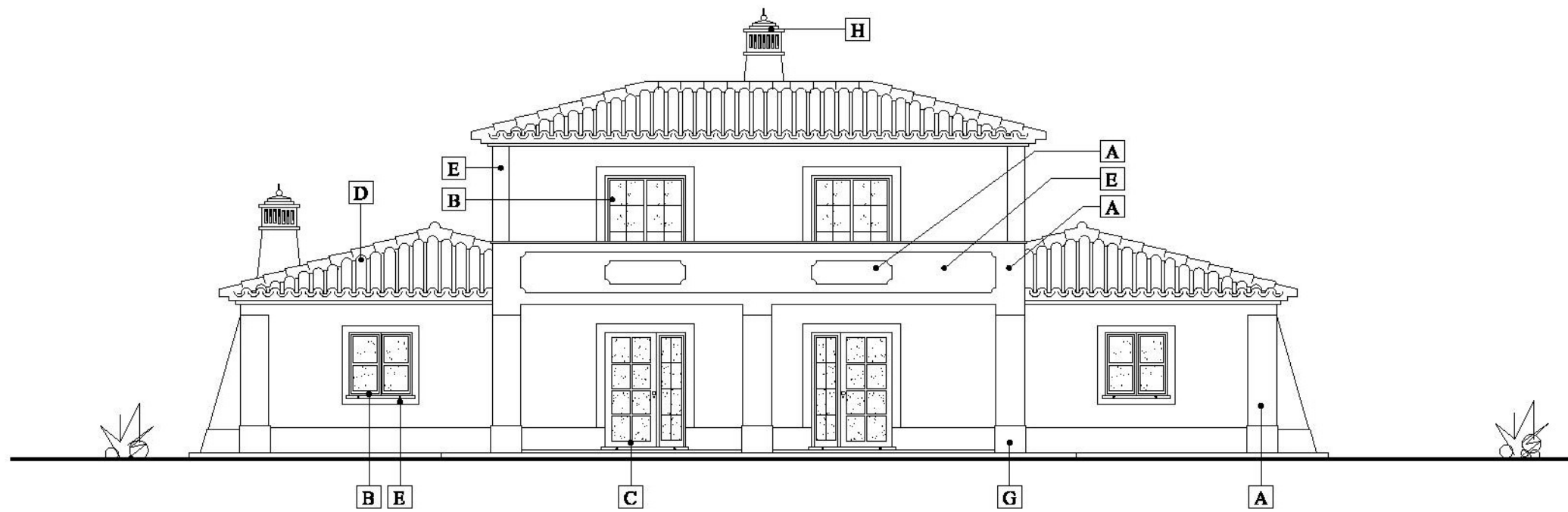

ALÇADO PRINCIPAL

**LEGENDA:**

- A** • Reboco pintado a branco
- B** • Caixilharias em madeira envernizada na cor natural c/ vidro duplo e com portadas interiores de madeira na cor natural
- C** • Porta em madeira pintada a branco c/ vidro duplo
- D** • Telha lusa de cor creme
- E** • Faixas pintadas a amarelo
- F** • Pérgola em vigas (20x10) de madeira envernizada na cor natural
- G** • Socos forrados com ladrilho regional amarelo
- H** • Chaminés feitas no local
- I** • Compartmento do Gás

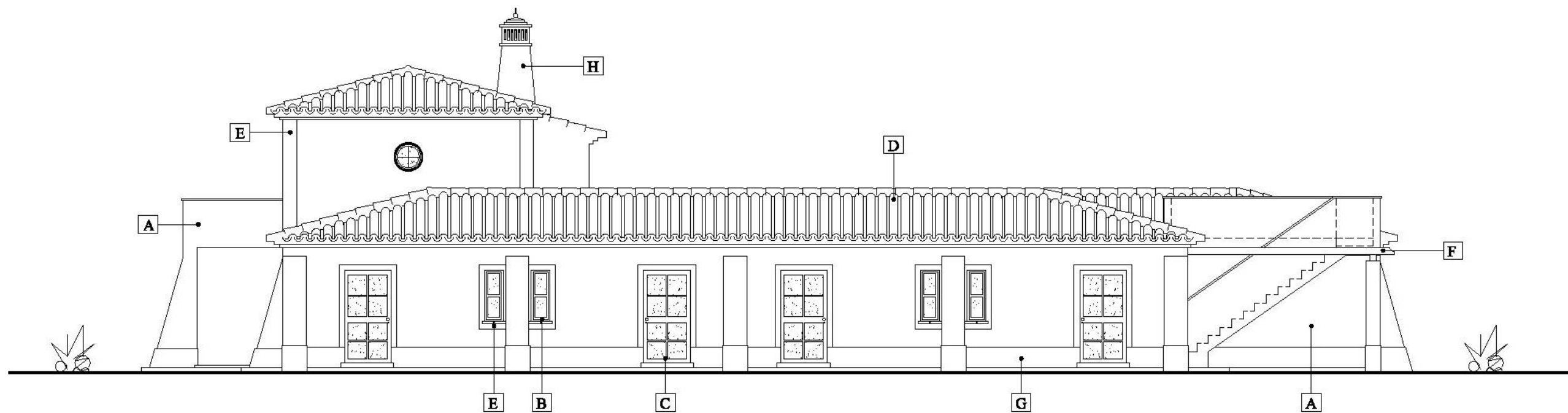

ALÇADO LATERAL DIREITO

(ADITAMENTO)

<b>PROJECTO DE UMA MORADIA UNIFAMILIAR COM PISCINA</b>		
PEÇAS :	ALÇADOS	ESCALA 1/100
REQUERENTE:	DORIS INGRID ELISABETH GRUSDEW-WROBLEWSKI	
LOCAL:	URB. VALE DA TELHA, LOTE 37, SECTOR M - ALJEZUR	JAN/08
O TÉCNICO	ARQUIVO	DES. Nº 5A ANULA E SUBSTITUI O DES. Nº 5

**LEGENDA:**

- A** • Reboco pintado a branco
- B** • Caixilharias em madeira envernizada na cor natural c/ vidro duplo e com portadas interiores de madeira na cor natural
- C** • Porta em madeira pintada a branco c/ vidro duplo
- D** • Telha lusa de cor creme
- E** • Faixas pintadas a amarelo
- F** • Pérgola em vigas (20x10) de madeira envernizada na cor natural
- G** • Socos forrados com ladrilho regional amarelo
- H** • Chaminés feitas no local
- I** • Compartmento do Gás

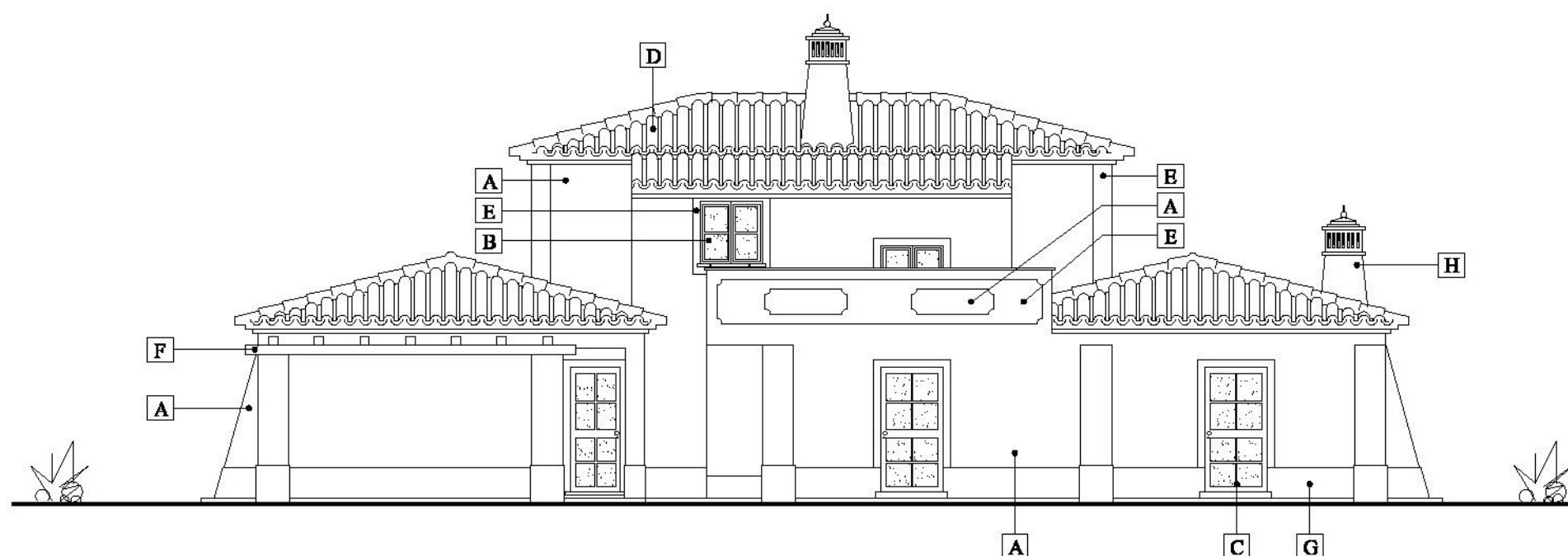

**ALÇADO POSTERIOR**

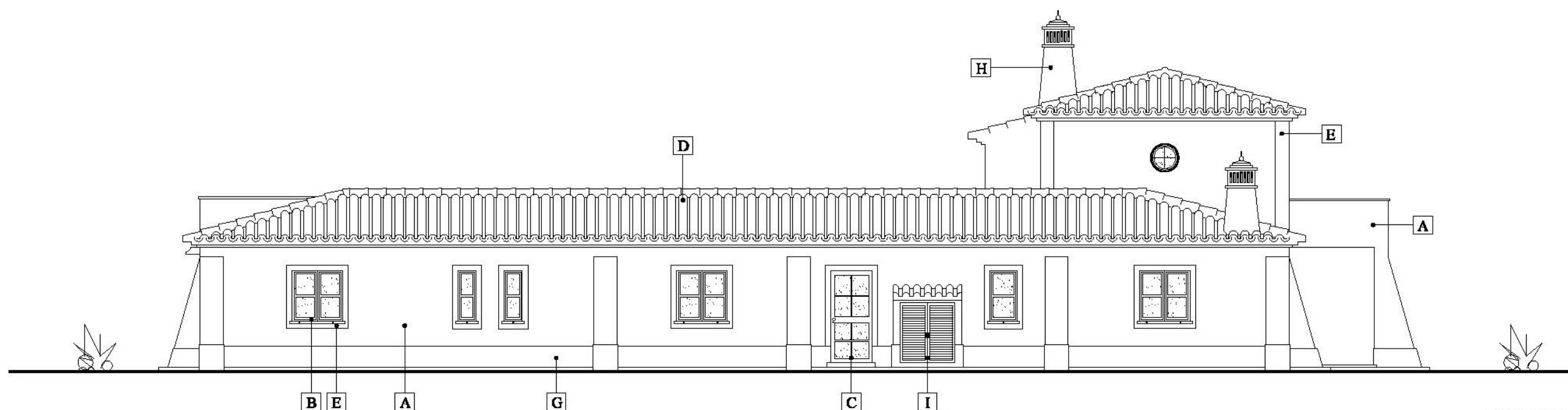

**ALÇADO LATERAL ESQUERDO**

(ADITAMENTO)

<b>PROJECTO DE UMA MORADIA UNIFAMILIAR COM PISCINA</b>		
PEÇAS :	ALÇADOS	ESCALA 1/100
REQUERENTE:	DORIS INGRID ELISABETH GRUDEW-WROBLEWSKI	
LOCAL:	URB. VALE DA TELHA, LOTE 37, SECTOR M - ALJEZUR	JAN/08
O TÉCNICO	ARQUIVO	DES. Nº 6A ANULA E SUBSTITUI O DES. Nº 6

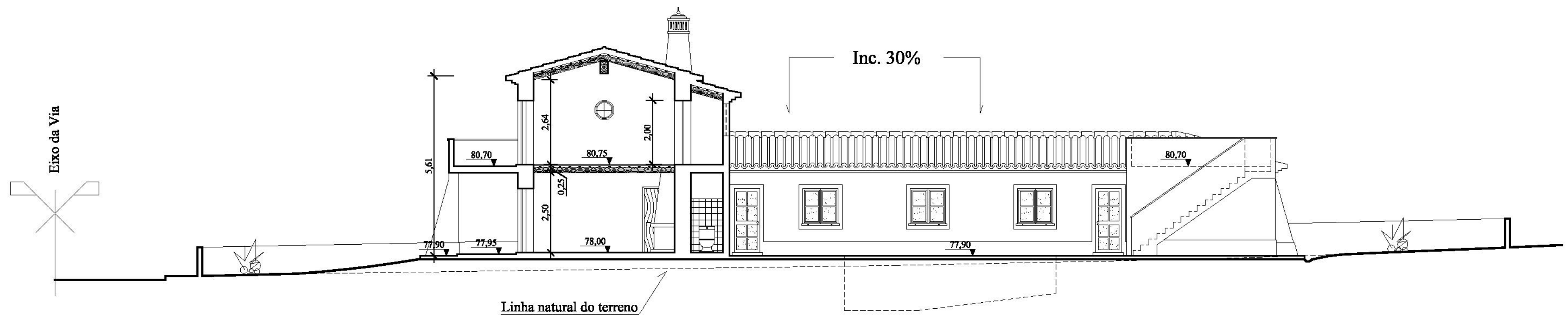

CORTE A - B

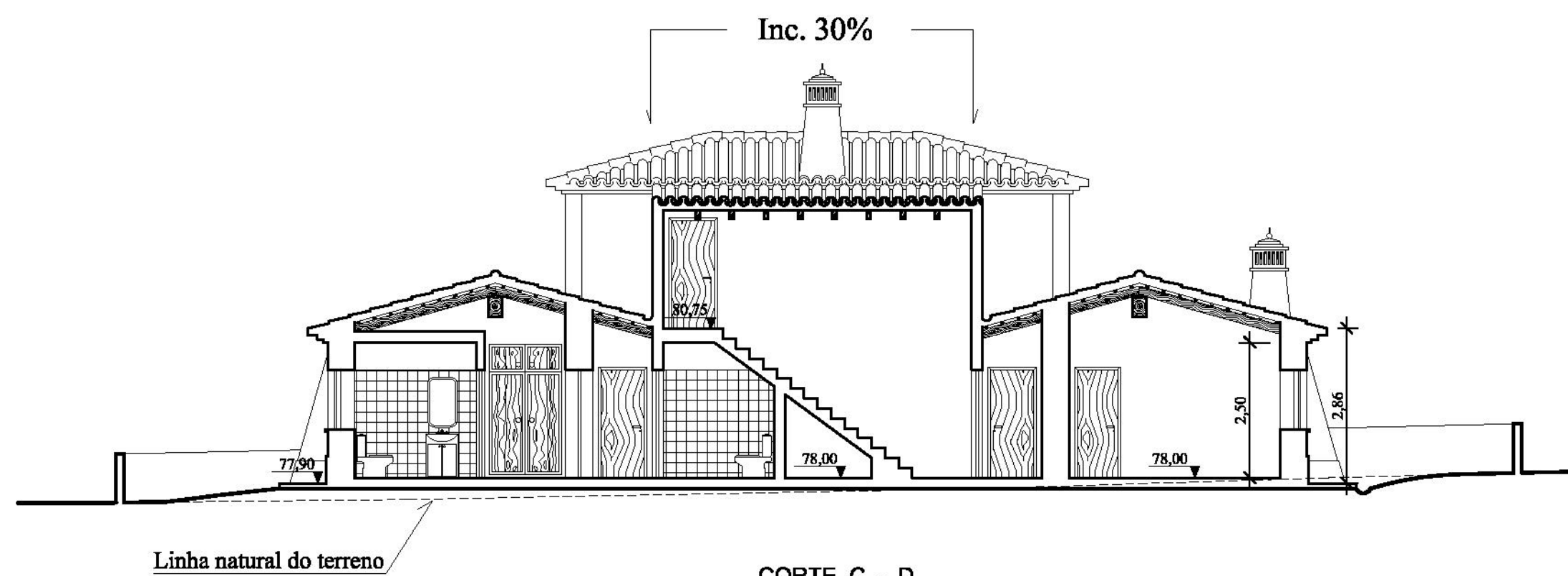

CORTE C - D

(ADITAMENTO)

<b>PROJECTO DE UMA MORADIA UNIFAMILIAR COM PISCINA</b>		
PEÇAS :	CORTES	ESCALA 1/100
REQUERENTE:	DORIS INGRID ELISABETH GRUSDEW-WROBLEWSKI	
LOCAL:	URB. VALE DA TELHA, LOTE 37, SECTOR M - ALJEZUR	JAN/08
O TÉCNICO	ARQUIVO	DES. Nº 7A ANULA E SUBSTITUI O DES. Nº 7

# PORMENOR ( MURO E PORTÕES )

ESC. 1/100

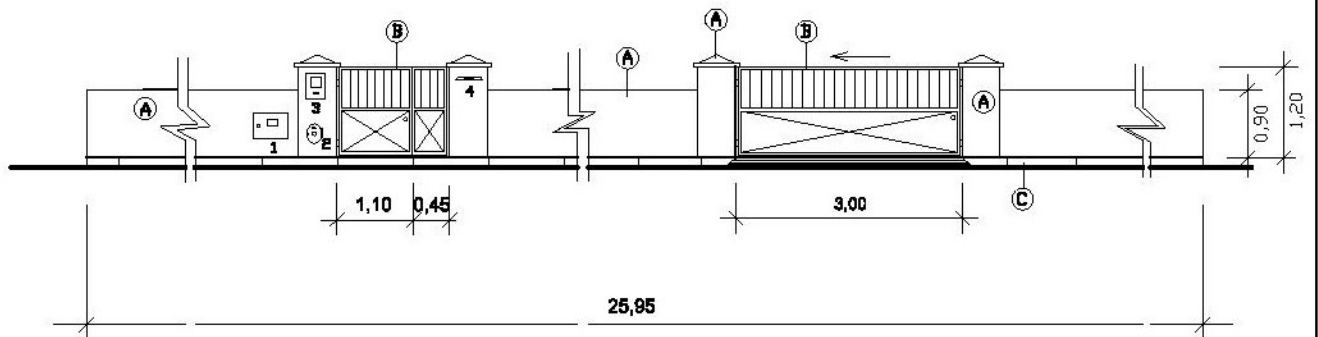

## ALÇADO PRINCIPAL

### LEGENDA

- 1- Contador de água
- 2- Boca de Incêndio
- 3- Contador electrico
- 4- Receptáculo postal

### LEGENDA

- A- Alvenaria rebocada e pintada a branco
- B- Portões em alumínio pintado a verde
- C- Passeio em calçada à Portuguesa

(ADITAMENTO)

<b>PROJECTO DE UMA MORADIA UNIFAMILIAR COM PISCINA</b>	
PEÇAS :	<b>MUROS</b>
	ESCALA 1/100
REQUERENTE:	<b>DORIS INGRID ELISABETH GRUSDEW-WROBLEWSKI</b>
LOCAL:	<b>URB. VALE DA TELHA, LOTE 37, SECTOR M - ALJEZUR</b>
	<b>JAN/08</b>
ARQUITECTO:	ARQUITECTO

# PISCINA

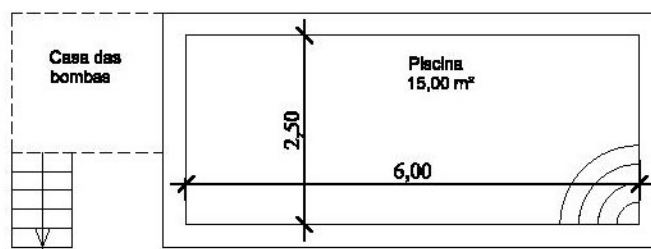

## PLANTA

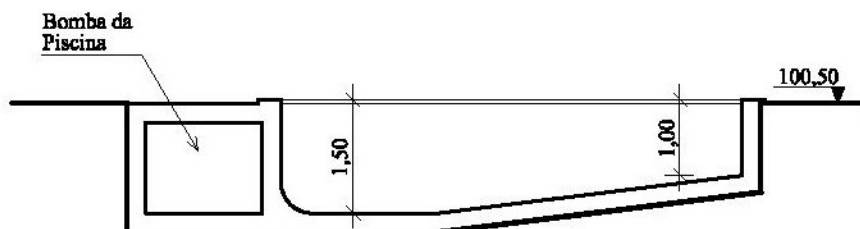

## CORTE

(ADITAMENTO)

PROJECTO DE UMA MORADIA UNIFAMILIAR COM PISCINA		
PEÇAS :	PLANTA E CORTE	ESCALA 1/100
REQUERENTE:	DORIS INGRID ELISABETH GRUSDEW-WROBLEWSKI	
LOCAL:	URB. VALE DA TELHA, LOTE 37, SECTOR M - ALJEZUR	JAN/08
ARQUITECTO:	ARQUIVO	

**Áreas totais**

Área útil .....	247,80 m <sup>2</sup>
Área habitável .....	184,54 m <sup>2</sup>
Área total de construção.....	375,40 m <sup>2</sup>
Área bruta .....	400,00 m <sup>2</sup>
Nota: cota de soleira = +78,00	

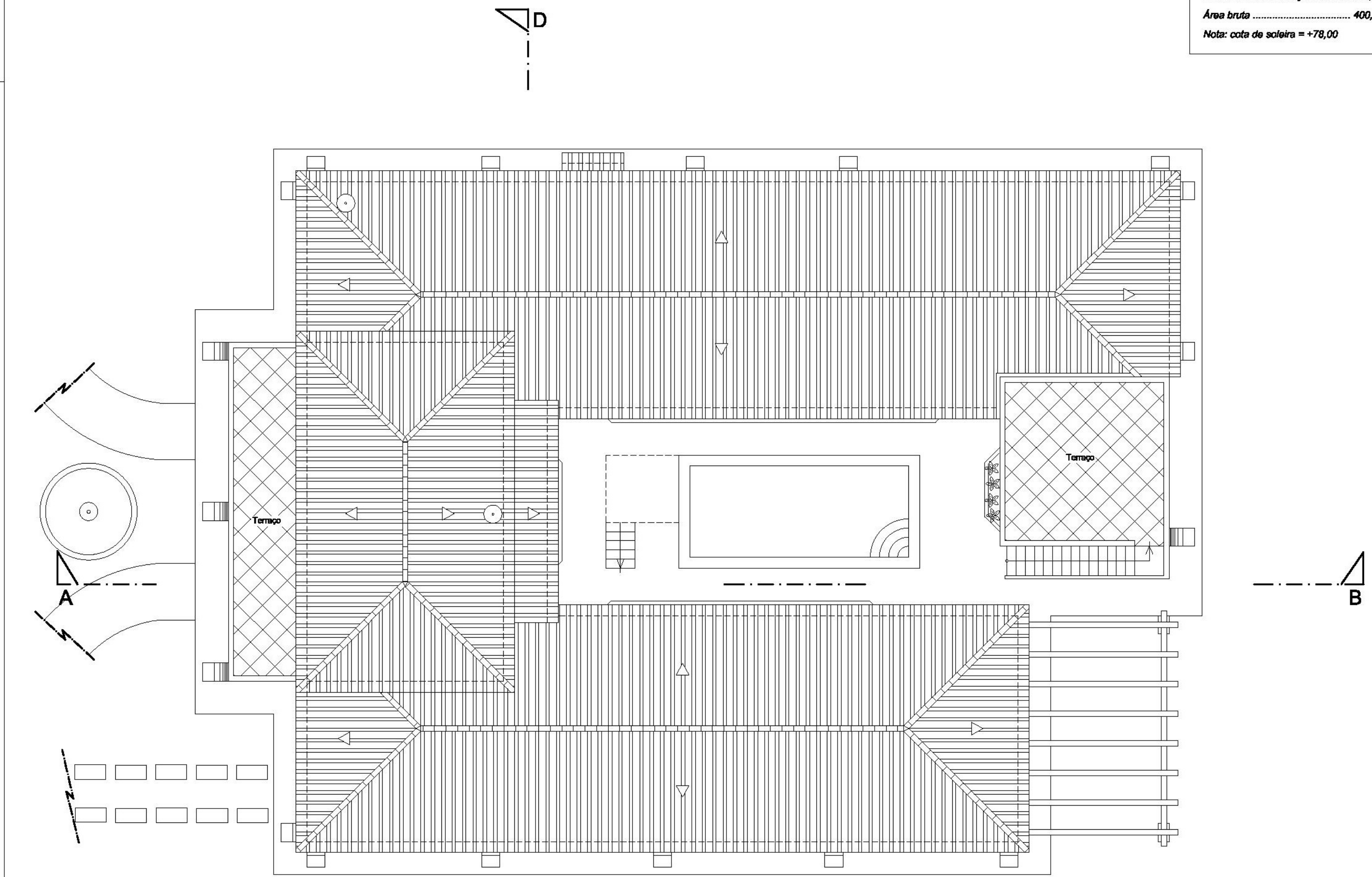

PLANTA DE COBERTURA

(ADITAMENTO)

PROJECTO DE UMA MORADIA UNIFAMILIAR COM PISCINA		
PEÇAS :	PLANTA DE COBERTURA	ESCALA 1/100
REQUERENTE:	DORIS INGRID ELISABETH GRUSDEW-WROBLEWSKI	
LOCAL:	URB. VALE DA TELHA, LOTE 37, SECTOR M - ALJEZUR	JAN/08
O TÉCNICO	ARQUIVO	DES. Nº 4A ANULA E SUBSTITUI O DES. Nº 4



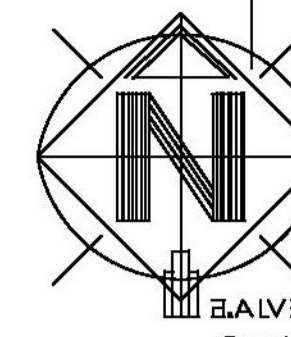

**ALVES**  
Geometra  
Bensafrim, 12/11/05

Área bruta de construção ..... 400,00 m<sup>2</sup>  
 Área de implantação ..... 342,50 m<sup>2</sup>  
 Área do lote ..... 1.090,00 m<sup>2</sup>  
 Nota: cota de soleira = +78,00

**LEGENDA:**

- 1 • Tijoleira da região
- 2 • Protectores de relva
- 3 • Calçada á portuguesa
- 4 • Contador de água
- 5 • Boca de Incêndio
- 6 • Contador electrico
- 7 • Receptáculo postal
- 8 • Fonte
- 9 • Florciras em alvenaria
- Cotas de Soleira propostas

-261260mP

-261280mP

-261300mP

-64860mM

-64840mM

-64820mM

-64800mM

-64780mM

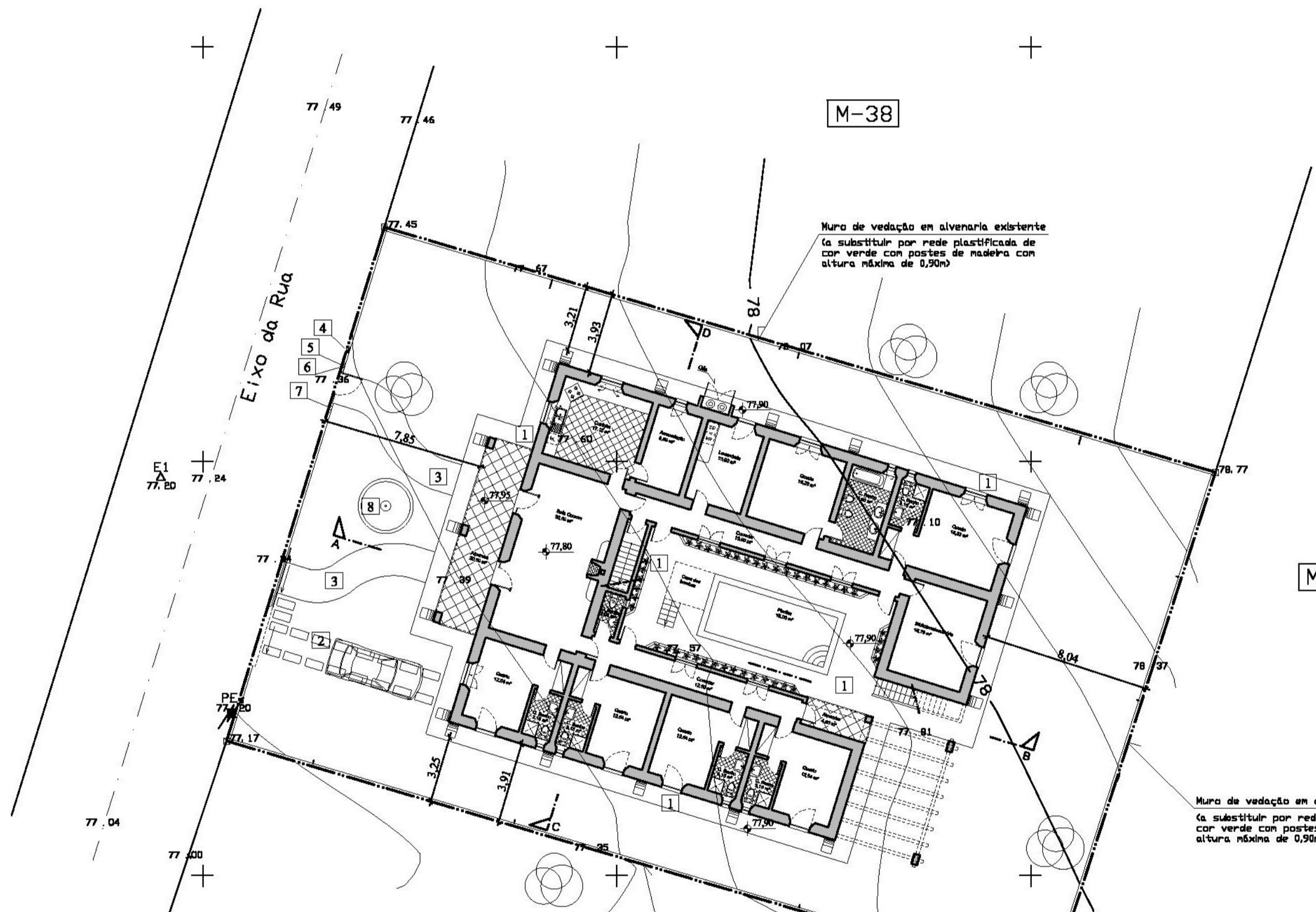

M-38

M-39

M-36

Muro de vedação em alvenaria existente  
 (a substituir por rede plastificada de cor verde com postes de madeira com altura máxima de 0,90m)

Muro de vedação em alvenaria existente  
 (a substituir por rede plastificada de cor verde com postes de madeira com altura máxima de 0,90m)

Muro de vedação em alvenaria existente  
 (a substituir por rede plastificada de cor verde com postes de madeira com altura máxima de 0,90m)

**(ADITAMENTO)**

<b>PROJECTO DE UMA MORADIA UNIFAMILIAR COM PISCINA</b>		
PEÇAS:	<b>PLANTA DE IMPLANTAÇÃO</b>	ESCALA 1/200
REQUERENTE:	DORIS INGRID ELISABETH GRUSDEW-WROBLEWSKI	
LOCAL:	URB. VALE DA TELHA, LOTE 37, SECTOR M - ALJEZUR	JAN/08
OTÉCNICO	ARQUIVO	DES. Nº 1A ANULA E SUBSTITUI O DES. Nº 1

**GEOMETRALVES - Topografia Geral, Lda.**  
 Telf. 282687137 - Fax. 282687115 - TM. 962616481  
 Contribuinte nº 504330870  
 8600-069 Bensafrim

Desenho nº 1  
 Técnico: Geometra SNTT 2065

**CONVENÇÕES**

12.5 - Cota	=====	Muro em ruínas
• - Cota	=====	Muro de vedação
• - Arvore	-----	Limite cadastral
□ - Linha de forma	-----	Caminho Municipal
- Talude	=====	Estrada Municipal

**NOTA:**  
 - Equidistancias de curvas de nível ... 0,20m  
 - Altimetria / Planimetria lig. a REDE .. Sim (X) .. Não ( )  
 - Características do subsolo ..... ( Areia Grossa )  
 - Zona com ventos predominantes ... Sim ( ) ... Não (X)

<b>PLANTA TOPOGRAFICA</b>		- Lev. Topografico ..... <input checked="" type="checkbox"/> - Med. Topografica ..... <input type="checkbox"/>
ESC. : 1/200	REQ. : Doris Ingrid Elisabeth Grusdew-Wroblewski	
AREA : 1.090,00 m <sup>2</sup>	LOCAL : Vale da Telha, lote 37, sector M - 8670 Aljezur	



1º Andar

Área útil ..... 35,78 m<sup>2</sup>  
 Área habitável ..... 30,42 m<sup>2</sup>  
 Área total de construção ..... 57,50 m<sup>2</sup>  
 Área bruta ..... 57,50 m<sup>2</sup>  
 Nota: cota de soleira = +78,00

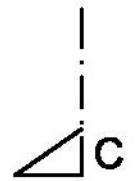
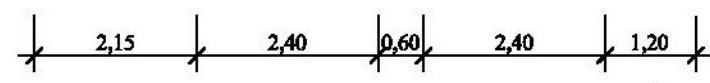
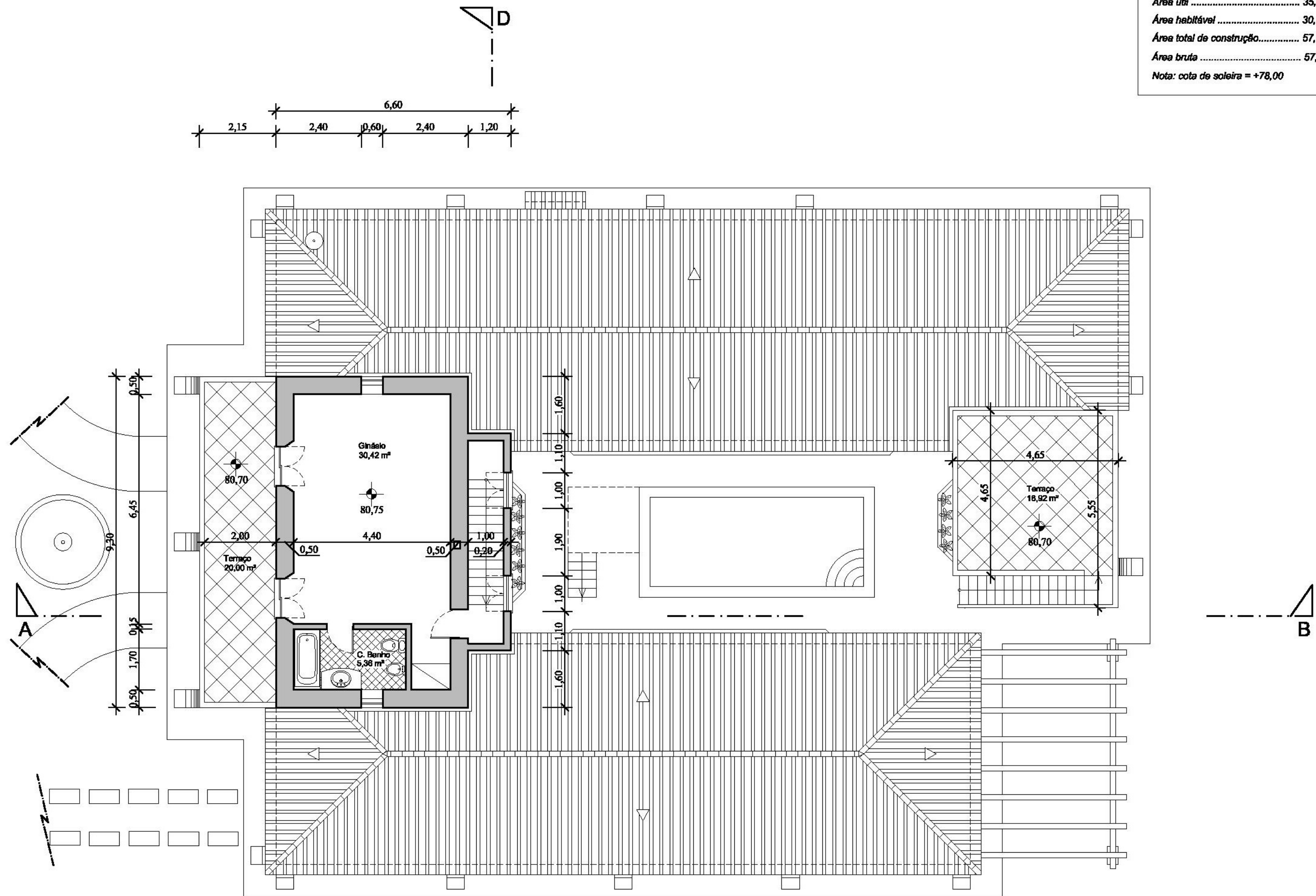

PLANTA DO 1º ANDAR

(ADITAMENTO)

PROJECTO DE UMA MORADIA UNIFAMILIAR COM PISCINA		
PEÇAS :	PLANTA DO 1º ANDAR	ESCALA 1/100
REQUERENTE:	DORIS INGRID ELISABETH GRUSDEW-WROBLEWSKI	
LOCAL:	URB. VALE DA TELHA, LOTE 37, SECTOR M - ALJEZUR	JAN/08
O TÉCNICO	ARQUIVO	DES. Nº 3A ANULA E SUBSTITUI O DES. Nº 3

Rés-do-Chão

Área útil ..... 212,02 m<sup>2</sup>  
 Área habitável ..... 154,12 m<sup>2</sup>  
 Área total de construção ..... 317,90 m<sup>2</sup>  
 Área bruta ..... 342,50 m<sup>2</sup>  
 Nota: cota de soleira = +78,00

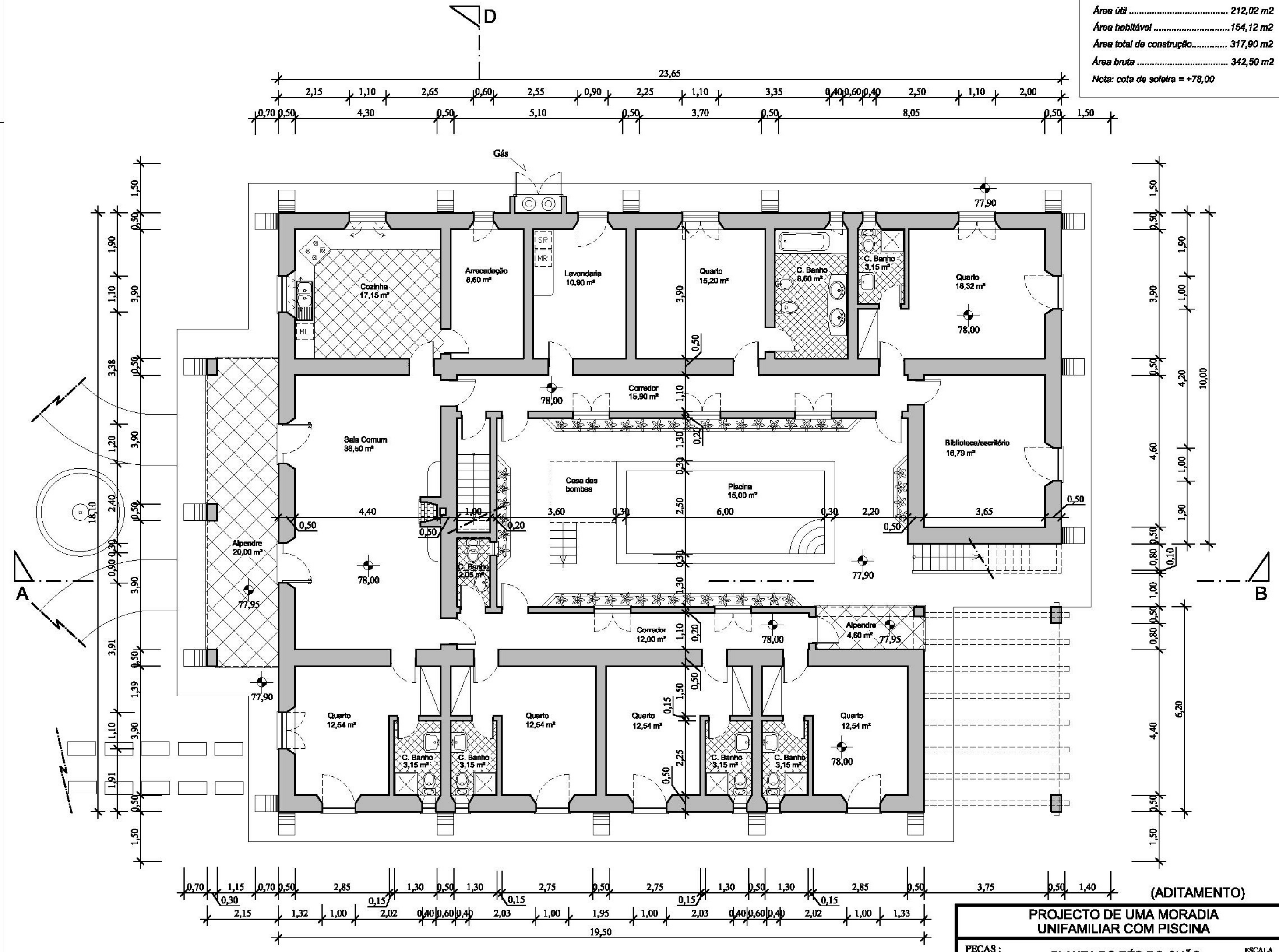

PLANTA DO RÉS-DO-CHÃO

<b>PROJECTO DE UMA MORADIA UNIFAMILIAR COM PISCINA</b>		
PEÇAS :	PLANTA DO RÉS-DO-CHÃO	ESCALA 1/100
REQUERENTE:	DORIS INGRID ELISABETH GRUSDEW-WROBLEWSKI	
LOCAL:	URB. VALE DA TELHA, LOTE 37, SECTOR M - ALJEZUR	JAN/08
O TÉCNICO	ARQUIVO	DES. Nº 2A ANULA E SUBSTITUI O DES. Nº 2